

# ΚΤΙΡΙΟ

ΜΗΝΙΑΙΟ ΤΕΧΝΙΚΟ ΠΕΡΙΟΔΙΚΟ / ΕΝΗΜΕΡΩΣΗ • **ΝΕΑ ΥΛΙΚΑ** • ΕΦΑΡΜΟΓΕΣ



## ΕΛΑΦΡΟΣΚΥΡΩΜΑΤΑ

Τύποι, ιδιότητες και λεπτά σημεία κατασκευής και εφαρμογής τους



## ΔΙΠΛΗ ΤΟΙΧΟΠΟΙΑ

Σύνδεση με πλάκα σκυροδέματος



## ΓΥΨΟΤΟΥΒΛΑ ΚΑΙ ΓΥΨΟΣΑΝΙΔΕΣ

Εφαρμογές στη διαμόρφωση και ανακαίνιση των χώρων

Ένθετο Τεύχος  
**ΜΟΝΩΣΗ**

ΟΚΤΩΒΡΙΟΣ  
1994

**73**

ΔΡΧ. 1000





# ΜΟΝΟΚΑΤΟΙΚΙΑ

στην Κηφισιά

Ένα κτίριο που συντίθεται  
από το παιχνίδι με τους όγκους, τα χρώματα, το φως  
και τη λειτουργικότητα

Παρουσίαση από τον: **Τάκη Εξαρχόπουλο**,  
Αρχιτέκτονα Μηχ.  
Φωτογραφίες: **Κ. Κοντός**



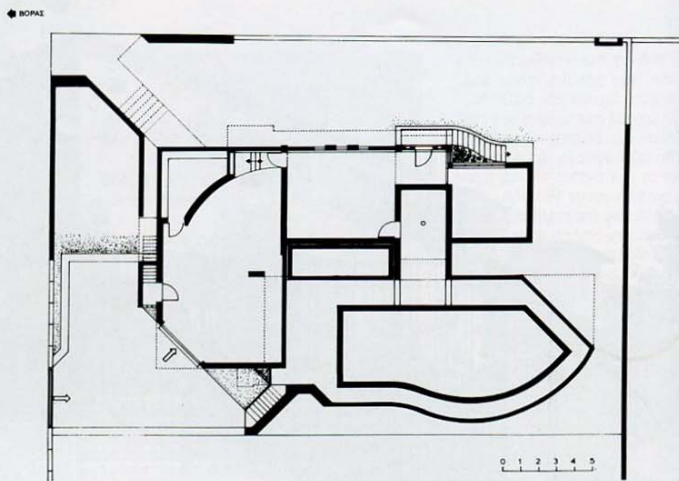

ΚΑΤΟΨΗ ΥΠΟΓΕΙΟΥ

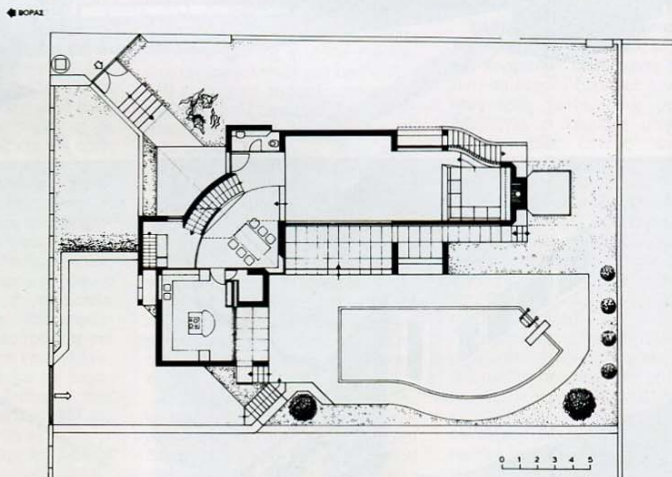

ΚΑΤΟΨΗ ΙΣΟΓΕΙΟΥ

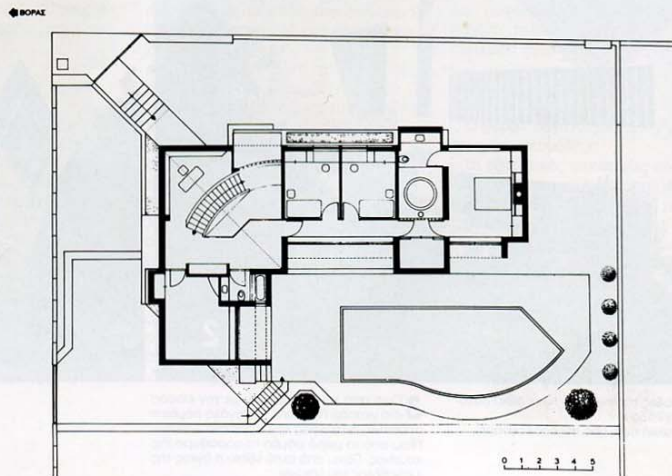

ΚΑΤΟΨΗ ΟΡΟΦΟΥ



4 Ο ιδιωτικός χώρος της πισίνας με ναυτιο-  
δωτικό προσανατολισμό. Στον όροφο, τα  
λαζα παράθυρα προσφέρουν θέα προς τον  
κήπο, προστατεύουν από το δυτικό ήλιο και  
λόγω της κλίσης δε βρέχονται.

5,6 Η σκάλα που οδηγεί από το χώρο της  
εισόδου στον όροφο αποτελεί πυρή-  
να οπτικής επικοινωνίας των δύο ορόφων.  
Χαρακτηριστικό το σχήμα της οροφής.

Για την οριστική μορφή και διάταξη του κτιρίου, καθοριστικό ρόλο έπαιξε και η επιθυμία του ιδιοκτήτη για ιδιωτικό χώρο καθημερινής διαβίωσης απαραίτητο από την παρατήρηση διερχομένων.



Το ένα υπνοδωμάτιο φωτίζεται από τα κεκλιμένα προς τα έξω παράθυρα.

Οι εξωτερικοί χρωματισμοί είναι από ελαστομερή ακρυλικά ενώ οι εσωτερικοί από σπατουλαριστά ακρυλικά.

Τα εξωτερικά κουφώματα -σταθερά, ανοιγόμενα, περιστρεφόμενα και συρόμενα- είναι από σκληρό PVC λευκού χρώματος με διπλούς υαλοπίνακες. Τα παντζούρια είναι ξύλινα καρέ από μασίφ δεσποτάκι εμβαπτισμένα σε ειδικό λάδι, πλαισιωμένα από προφίλ αλουμινίου λευκής ηλεκτροστατικής βαφής, καθώς και οι οθιγιοί. Όλα τα εσωτερικά κουφώματα είναι ξύλινα προσαριστά με καπλαμά ξανθής καρυδιάς.

Τα εσωτερικά δάπεδα και η σκάλα είναι από λωρίδες ιρόκο. Η κουζίνα,

τα λουτρά, ο χώρος εργασίας και όλο το υπόγειο έχουν επιστρωθεί με κεραμικές πλάκες. Το δάπεδο της εισόδου έχει στρωθεί με γρανίτη μαύρου χρώματος. Τα εξωτερικά δάπεδα στρώθηκαν με λευκές κεραμικές πλάκες διαστάσεων 60x90, 60x80, 60x30 και 30x30εκ.

Ο περιβάλλον χώρος της ποίνας έχει επιστρωθεί με κεραμικά πλακίδια του ίδιου γερμανικού εργοστασίου, χρώματος σκούρου πράσινου, ενώ η ποίνα έχει επενδυθεί με στενόμακρα πλακίδια χαλαζία. Περιμετρικά, στο χείλος της ποίνας υπάρχει σκάρα υπερχειλίσης. Οι σιδηροκατασκευές είναι από λάμες και γαλβανι-

σμένους σιδηροσωλήνες, βαμμένες κατά περίπτωση με λευκό ή πράσινο ντιουκόχρωμα.

#### ΕΙΔΙΚΕΣ ΚΑΤΑΣΚΕΥΕΣ

Όλο το κτίριο κλιματίζεται με ανεξάρτητα Fan Coil Units τα οποία έχουν ενσωματωθεί σε ψευδοροφές και έπιπλα.

Ειδικά μέριμνα έχει ληφθεί για την ασφάλεια και προστασία του εσωτερικού χώρου του κτιρίου, με εγκατάσταση ηλεκτρονικού συστήματος συναγερμού και μεταλλικά ρολά στην εσωτερική πλευρά των κουφωμάτων. ♦